

Avaliação Técnica do Imóvel

RUA MONTE ALEGRE N° 57 QUADRA 67, CENTRO KM 100

ELDORADO DOS CARAJAS PA

Considerações preliminares

Tem o presente a finalidade de relatar as anomalias na edificação na parte interna e externa, e outras análises referentes às áreas comuns do Edifício, localizada **RUA MONTE ALEGRE N° 57 QUADRA 67, CENTRO KM 100 ELDORADO DOS CARAJAS PA**, conforme vistoria efetuada in-loco em 01 de janeiro de 2021 visando apontar as avarias no imóvel para fins locatórios a edificação não apresenta patologias, tais como fissuras na pintura, deslocamentos do emboço/reboco e regiões e nem massa podre.

Conclusões e Considerações finais:

Pode-se constatar que o imóvel encontra se em perfeito estado para funcionamento dentro das normas exigido tanto na parte externa quanto interna.

A respeito do estado de conservação do imóvel encontra se dentro das estimavas a ser locada no valor aproximado de R\$ 1.800 A R\$ 2.000.

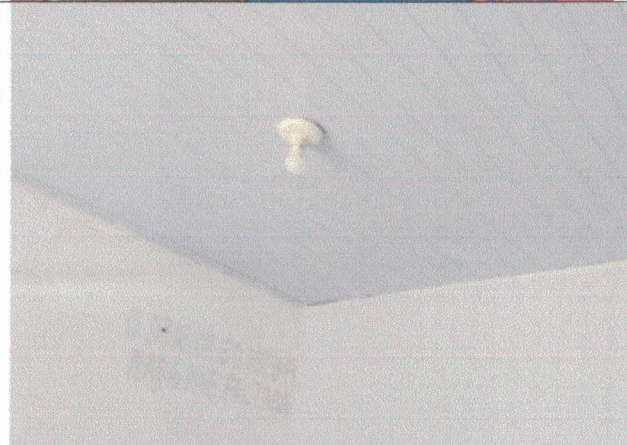

RESPONSÁVEL TÉCNICO
ENG. CIVIL

Gilmar José da S. e Silva
Engenheiro Civil
CREA-PA 1518442579