

## AVALIAÇÃO TÉCNICA DE IMÓVEL

Rua KO, nº 80 bairro centro km 02

### Considerações preliminares

Tem o presente a finalidade de relatar as anomalias na edificação na parte interna e externa, e outras análises referentes às áreas comuns do Edifício, localizada **Rua KO, nº 80 bairro centro ELDORADO DOS CARAJAS PA** conforme vistoria efetuada in-loco em 06 de julho de 2021 visando apontar possíveis avarias no imóvel para fins locatórios, mas diante da visita técnica a edificação não apresenta patologias a ser sanada.

### Parte Elétrica.

As patologias da parte elétrica ocorrem de forma correta sem danos e com segurança para ser utilizado no momento presente.

### Conclusões e Considerações finais:

Fica ressaltado que não há necessidade de fazer reparo nenhum neste imóvel sendo que o mesmo está em condições perfeitas para ser alocado com total segurança no momento presente.

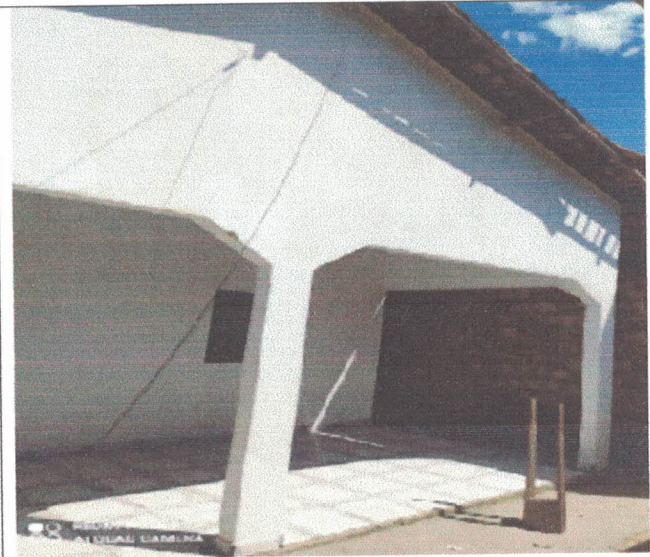





*Gilmar José da S. e Silva*  
Engenheiro Civil  
CREA-PA: 1518442579

Eng. civil  
Gilmar Jose