

Ofício nº. 105/2023/PMEC/SEFAZ

Eldorado do Carajás, 13 de fevereiro de 2023.

À Vossa Senhoria
Fabio dos Santos Leal
Secretário Municipal de Administração

Att.
Maria Nilda Pereira Neves
Presidente da Comissão Permanente de Licitação
Nesta

Assunto: Solicitação de contratação de serviços de assessoramento e consultoria na implementação de políticas de fiscalização e gestão do Imposto Territorial Rural-ITR,

Prezados,

A par de cordialmente cumprimenta-los faço uso do presente para em face da solicitação encaminhada via ofício 08/2023/DAF/PMEC, pelo Departamento de Arrecadação, na pessoa do seu Diretor Administrativo Willer Rodrigues de Paula, para a contratação de empresa especializada no assessoramento e consultoria na implementação de políticas de fiscalização e gestão do Imposto Territorial Rural – ITR, conforme descrição minuciosa inclusa no Termo de Referência que segue em anexo.

De forma que apresenta a empresa RWB AUDITORIA, CONSULTORIA E GESTÃO PÚBLICA LTDA, inscrita no CNPJ nº30.505.670/0001-20, conforme documentação de expertise apresentada.

Insta salientar que o Município é extremamente carente quando o assunto é arrecadação de tributos, bem como, de pessoal qualificado para que haja um aumento da receita. De forma que se faz necessária e eficaz a contratação desta empresa para de forma exitosa aumentar a arrecadação do ITR no Município.

Atenciosamente,

Maria José Braga de Almeida Sousa
Secretária Municipal de Fazenda
Portaria 022/2022

Ofício nº. 105/2023/PMEC/SEFAZ

Eldorado do Carajás, 13 de fevereiro de 2023.

À Vossa Senhoria
Mari José Braga
Secretária de Finanças
Nesta

Assunto: Solicitação de contratação de serviços de assessoramento e consultoria na implementação de políticas de fiscalização e gestão do Imposto Territorial Rural-ITR.

Prezada,

A par de cordialmente cumprimenta-la faço uso do presente para SOLICITAR A CONTRATAÇÃO de empresa especializada no assessoramento e consultoria para implementação de políticas de fiscalização e gestão do Imposto Territorial Rural-ITR, conforme segue o Termo de referência anexo.

Sem mais para o momento, aproveito o ensejo para renovar os votos de elevada estima e consideração.

Atenciosamente,

Willer Rodrigues de Paula

Diretor Administrativo/Departamento de Arrecadação Fazendária
Portaria 013/2023/GPM

Ao Ilmo. Sr.

Willer Rodrigues

Chefe do Departamento de Tributos do Município de Eldorado do Carajás - PA

PROPOSTA DE PRESTAÇÃO DE SERVIÇOS

OBJETO: Contratação de empresa para prestação de serviços técnicos especializados em assessoria e consultoria tributária visando subsidiar a Secretaria Municipal de Fazenda município de Eldorado do Carajás - PA.

ITEM	DESCRIÇÃO DOS SERVIÇOS	QUANT.	VALOR MENSAL	VALOR TOTAL ANUAL
1	Prestação de serviços técnicos especializados na implementação de ações voltadas ao apoio técnico a Secretaria Municipal de Fazenda, para cumprimento das atribuições estabelecidas no âmbito do Convênio a ser firmado entre o Município de Eldorado do Carajás e a Secretaria da Receita Federal do Brasil, em consonância com as exigências da Legislação do Imposto Territorial Rural (ITR) e os normativos em vigor da Receita Federal do Brasil, de acordo com a Lei Federal nº 9.393/1996, Lei Federal nº 11.250/2005, Instrução Normativa da RFB nº 1.640/2016 e 1.877/2019, conforme termo de referência.	12	5.000,00	60.000,00
2	Assessoria a Secretaria da Fazenda visando estabelecer nova pauta do Valor da Terra Nua - VTN com o respectivo preço médio de avaliação para o exercício 2023 para fins de lançamento do ITR elaborando laudo de Avaliação de Extensão Territorial por aptidão de solo conforme legislação pertinente, bem como elaborar Laudo Agrônômico que lastreie sua apuração para inserção no Sistema de Preços de Terras (SIPT) da Receita Federal do Brasil (RFB), com emissão de ART;	1	3.000,00	3.000,00
TOTAL GERAL				63.000,00

PRAZO DE VALIDADE DA PROPOSTA: não inferior a 60 (sessenta) dias contados da data prevista para a entrega da proposta.

Valor total da proposta: R\$ 63.000,00 (sessenta e três mil reais).

RWB AUDITORIA CONSULTORIA E GESTAO
PUBLICA LTDA:30505670000120

Xinguara - PA, 07 de fevereiro de 2023.

Assinado de forma digital por RWB AUDITORIA CONSULTORIA E
GESTAO PUBLICA LTDA:30505670000120
Dados: 2023.03.21 14:23:53 -03'00'

RWB AUDITORIA, CONSULTORIA E GESTÃO PÚBLICA LTDA
CNPJ: 30.505.670/0001-20

Av. Minas Gerais nº 641 | CEP: 68.555-020 - Centro | Xinguara (PA)

E-mail: rwbauditoriaeconsultoria@gmail.com

CNPJ: 30.505.670/0001-20

DESCRIÇÃO DOS SERVIÇOS A SEREM PRESTADOS:

Serviços de consultoria, assessoria na área tributária (ITR) para o Município de Eldorado do Carajás - PA, englobando:

Prestação de serviços técnicos especializados de Assessoria e Consultoria à Secretaria da Fazenda/Diretoria da Receita na área do Imposto Territorial Rural – ITR no cumprimento dos termos do convênio e na implementação dos repasses deste tributo ao Município, compreendendo os seguintes itens:

- a) Assessoria a Secretaria da Fazenda visando estabelecer nova pauta do Valor da Terra Nua - VTN com o respectivo preço médio de avaliação para o exercício 2023 para fins de lançamento do ITR elaborando laudo de Avaliação de Extensão Territorial por aptidão de solo conforme legislação pertinente, bem como elaborar Laudo Agrônômico que lastreie sua apuração para inserção no Sistema de Preços de Terras (SIPT) da Receita Federal do Brasil (RFB), com emissão de ART;
- b) Encaminhamento e protocolização de toda documentação necessária à atualização do VTN e das obrigações do município com o convênio, junto a Receita Federal do Brasil – RFB de jurisdição do Município referente ao ano-calendário de 2023.
- c) Acompanhamento em Cursos práticos para capacitação dos funcionários municipais que ficarão responsáveis pela operacionalização do Sistema da RFB, elaborados e ministrados pela Escola de Gestão Fazendária – ESAF, conforme orientação do Comitê Gestor, e quando julgarem necessário e dentro da temática a ser discutidas com os Agentes de Fiscalização Tributária;
- d) Consultoria no cadastramento no portal e no preparo da documentação junto à RFB para cadastro dos usuários nos seguintes perfis: portal ITR, CAFIR (imóvel rural), ITRCOB (cobrança), fiscalização, consulta declaração;
- e) Orientação junto aos contadores, para não fazer as Declarações do ITR com informações divergentes da realidade;
- f) Elaboração de Decreto com informe aos contadores e proprietários de imóveis rurais sobre o VTN a ser praticado no município;
- g) Assessoria na elaboração de roteiro de fiscalização, iniciando com a análise dos processos, termo de constatação e intimação fiscal, notificação de lançamento, análise de

cadastros rurais, DITR, e análise de enquadramento dos contribuintes nos parâmetros 28.1, 29.1 e 30.1;

h) Capacitação inicial para os servidores e demais técnicos do setor administrativo tributário que estiverem envolvidos direto e indiretamente na cobrança e fiscalização do ITR;

RWB AUDITORIA CONSULTORIA E GESTAO
PUBLICA LTDA:30505670000120

Assinado de forma digital por RWB AUDITORIA
CONSULTORIA E GESTAO PUBLICA LTDA:30505670000120
Dados: 2023.03.21 14:24:28 -03'00'

RWB AUDITORIA, CONSULTORIA E GESTÃO PÚBLICA LTDA
CNPJ: 30.505.670/0001-20

Telular (Acesso GOV.BR por Certificado): 84.139.833/0001-75 - MUNICÍPIO DE ELDORADO DOS CARAJAS
 Responsável Legal: 702.620.262-53 - IARA BRAGA MIRANDA

LOCALIZAR SERVIÇO

Alterar perfil de acesso

Acesse a sua página pessoal

Consulta Situação de Indicação de Servidores - MUNICÍPIO DE ELDORADO DOS CARAJAS/PA

Voltar

CPF	Nome	Email	Situação da Indicação	Data da última atualização da indicação
443.462.472-53	Gilmar Pereira Gomes	gilmar.maurogomes@gmail.com	Indicado	03/02/2023
443.462.472-53	GILMAR PEREIRA GOMES	gilmar.maurogomes@gmail.com	Invalidado por exclusão	21/12/2022
689.151.282-49	Franqueina Lopes de Sousa Muniz	franq.sousa@hotmail.com	Invalidado por exclusão	21/12/2022

Servidores indicados: 3

LOCALIZAR SERVIÇO

Acessar perfil de acesso

Acessar a sua caixa postal

CNPJ: 84.139.633/0001-75

MUNICÍPIO/UF: ELDORADO DOS CARAJAS/PA

SITUAÇÃO: Convênio Assinado

- Cadastro ou Troca de Responsável Legal
- Opção Convênio ITR - Municípios
- Indicação de Servidores
- Consulta Indicação de Servidores

Painel Acompanhamento da Arrecadação do ITR - 2017 a 2023

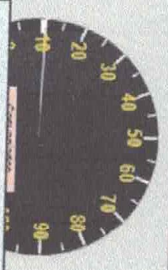

Brasil / Região: Estado: Ranking Municípios:

Municípios Convidados: 144 Participação: 15

Ano:

Ranking de Municípios no Estado do Pará

Class	Município - UF	Convidados	Data Opção	Valor	Class	Município - UF	Não Convidados	Valor
1e	São Félix do Xingu - PA	Convidados	13/08/2009	207.298,17	41e	Eldorado dos Carajás - PA	Não Convidados	1.259,33
2e	Santana do Araguaia - PA	Convidados	29/09/2021	190.542,09	42e	Porta de Pedras - PA	Não Convidados	1.199,91
3e	Parauapebas - PA	Convidados	02/08/2019	89.442,41	43e	Baão - PA	Não Convidados	1.116,65
4e	Xinguara - PA	Convidados	11/03/2013	26.915,42	44e	Marabá - PA	Não Convidados	1.110,69
5e	Novo Progresso - PA	Convidados	09/02/2009	26.494,18	45e	Brasil Novo - PA	Não Convidados	1.019,19
6e	Marabá - PA	Convidados	28/05/2019	25.809,63	46e	Almeirim - PA	Não Convidados	1.003,21
7e	Novo Progresso - PA	Convidados	30/09/2021	14.157,44	47e	Porto de Moz - PA	Não Convidados	999,75
8e	Rio Maria - PA	Convidados	28/01/2020	10.745,92	48e	Acará - PA	Não Convidados	959,22
9e	Ourilandia do Norte - PA	Convidados	11/02/2014	7.802,58	49e	Almeirim - PA	Não Convidados	955,02
10e	Novo Remanso - PA	Convidados	28/05/2019	5.587,93	50e	São Domingos do Araguaia - PA	Não Convidados	953,62
11e	Redenção - PA	Convidados	24/03/2015	5.588,14	51e	Chaves - PA	Não Convidados	887,97
12e	Itapiranga - PA	Convidados	02/12/2015	5.785,13	52e	Santa Bárbara do Pará - PA	Não Convidados	826,17

Município: Posição: Conveniência: Data:

Mês	2017	2018	2019	2020	2021	2022	2023	Total
Jan	309,33	1.876,30	989,40	1.049,67	5.945,52	6.048,05	1.259,33	17.487,60
Fev	1.833,11	41,65	371,84	776,15	3.703,23	449,20	6.725,98	14.869,12
Mar	729,53	776,12	1.242,87	570,49	449,20	3.766,21	3.940,41	14.503,96
Abr	486,11	1.800,92	451,56	289,80	583,92	2.275,28	7.282,17	13.003,85
Mai	812,02	320,09	657,48	1.876,70	1.940,60	2.275,28	2.275,28	11.110,05
Jun	301,50	1.174,42	583,54	547,41	380,16	2.275,28	4.697,08	8.081,85
Jul	667,01	1.000,03	181,54	222,88	2.713,48	798,07	5.633,01	11.935,05
Ago	1.205,54	860,46	1.839,28	477,68	863,50	3.635,36	6.081,85	15.000,00
Set	31.008,37	50.896,19	33.629,61	65.089,67	67.541,13	68.459,31	316.647,19	400.000,00
Out	3.622,44	7.919,89	5.090,01	4.666,62	4.406,74	5.189,05	30.486,74	40.000,00
Nov	3.261,64	6.789,35	4.027,89	4.200,86	1.542,09	4.990,95	24.412,50	30.000,00
Dez	6.312,40	2.785,83	3.623,88	3.081,21	1.585,27	4.584,14	21.972,73	30.000,00
Total	50.629,00	76.213,16	52.698,70	82.496,64	86.120,49	100.838,15	1.259,33	450.155,47

Região	Valores	Var 2023 / 2022 Participação	Var 2023 / 2022 Participação	Total
Centro-Oeste	627.220,82	-25,6%	3,8%	16.489.442,70
Nordeste	1.198.612,17	-11,1%	63,9%	1.874.516,89
Norte	566.256,21	-26,0%	27,5%	2.065.294,64
Sudeste	8.455.705,48	176,6%	61,2%	13.819.777,92
Sul	1.663.814,12	54,9%	20,8%	7.966.709,38
Brasil	12.512.668,80	76,5%	29,6%	42.226.561,53

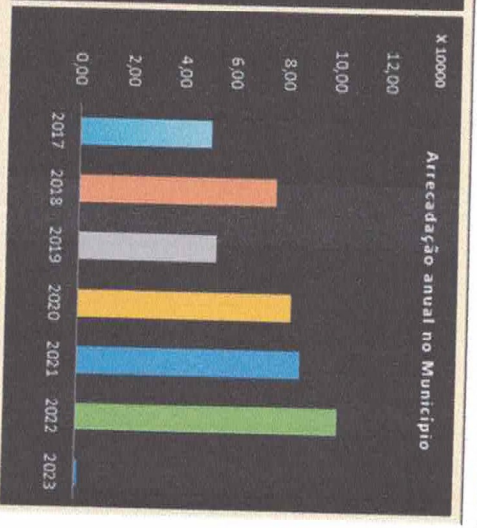
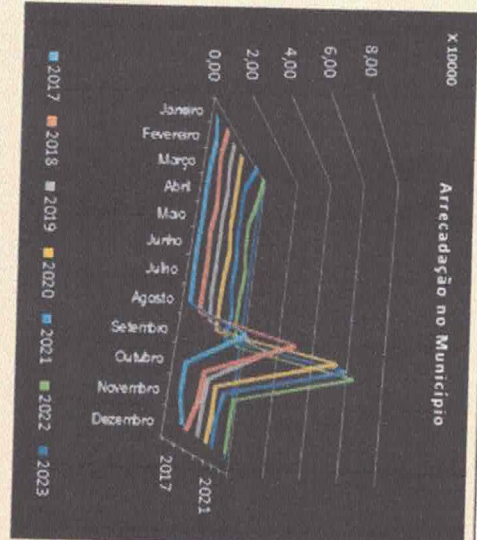
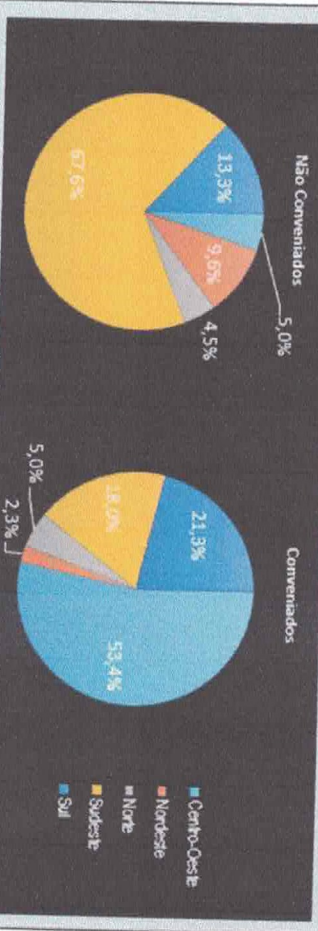

WILLER